

Prefeitura e SAAE

CONSTRUINDO O FUTURO DE INDAIATUBA



Barragem do Rio Capivari-Mirim

880 milhões de litros para garantir o abastecimento da cidade

Uma obra histórica para você se orgulhar ainda mais de morar em Indaiatuba



Barragem do Rio Capivari-Mirim

Volume: 880 milhões de litros. Área: 1,3 milhão de m². Espelho d'água: 411 mil m². Comprimento: 260 metros. Largura: 57,65 m na base, afunilando até 6 m na crista. Altura: 23 metros. Extensão: 2,5 km. Plantio de mais de 100 mil mudas de árvores

NOVAS ADUTORAS

Tubulação de grande porte para adução de água tratada até os reservatórios.

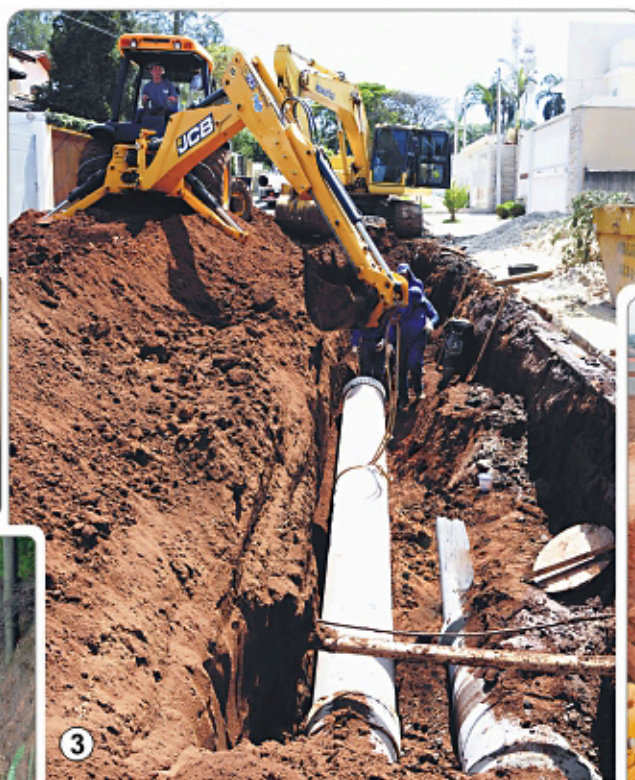

- 1 Rua Canário
- 2 Mato Dentro
- 3 Rua Joab José Puccinelli
- 4 Jardim Esplanada

NOVOS RESERVATÓRIOS

MAIS ÁGUA PARA INDAIATUBA EM ABUNDÂNCIA E QUALIDADE

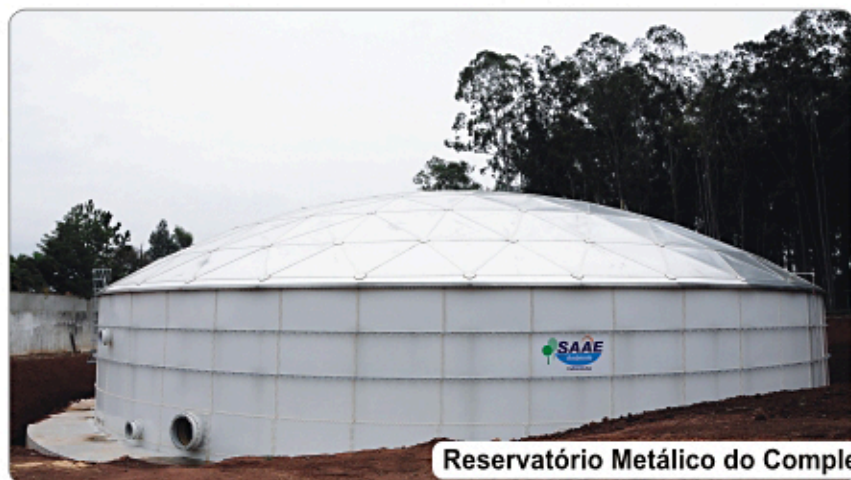

Reservatório Metálico do Complexo II Vila Avai: 6,3 milhões de litros



Novos Reservatórios: Mato Dentro e Lauro Bueno de Camargo; 10 milhões de litros



PROGRAMA DE COMBATE ÀS PERDAS DE ÁGUA



Implantado em 2011, as ações deste Programa já evitam o desperdício diário de 2 milhões de litros distribuídos pela **Estação de Tratamento de Água (ETA I)**, da Vila Avai.

Troca de ramais na Rua Tangará



Sistema de coleta e reaproveitamento de água de lavagem dos filtros e decantadores da ETA I: o que antes era desperdiçado volta agora ao tratamento

SANEAMENTO BÁSICO

COLETA DE ESGOTO E SAÚDE ANDAM JUNTAS



Interceptor de Esgoto da Margem Direita do Rio Jundiáí irá evitar descartes no manancial, em Indaiatuba

O esgoto afastado das indústrias, comércios e residências tem que ter destino adequado. É por isso que o **SAAE** investe em grandes obras de saneamento.



Substituição do antigo emissário de esgoto no Pq. Ecológico, próximo ao Parque da Criança



Estação Elevatória de Esgoto do Córrego Buruzinho



Nova Caixa de Chegada da Estação de Tratamento de Esgoto Mário Araldo Candello: ampliação da unidade é decisiva para Indaiatuba tratar todo seu esgoto